

DERMATOSCOPIE

OPLOSSING: MASSON

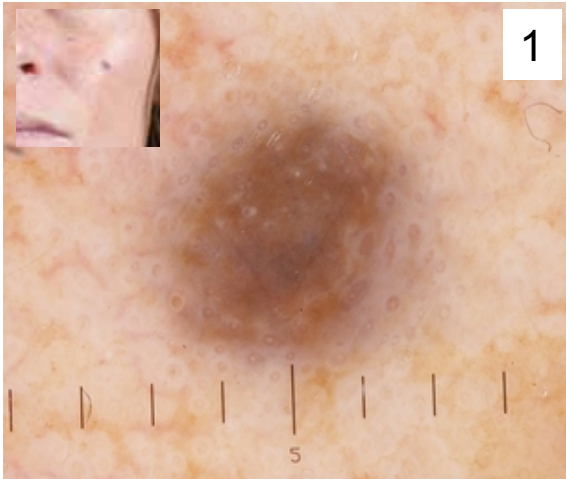

Blue naevus. (M). Melanocytair kenmerken: homogeen blauw/bruin/grijze kleur, geen andere prominente structurelementen.

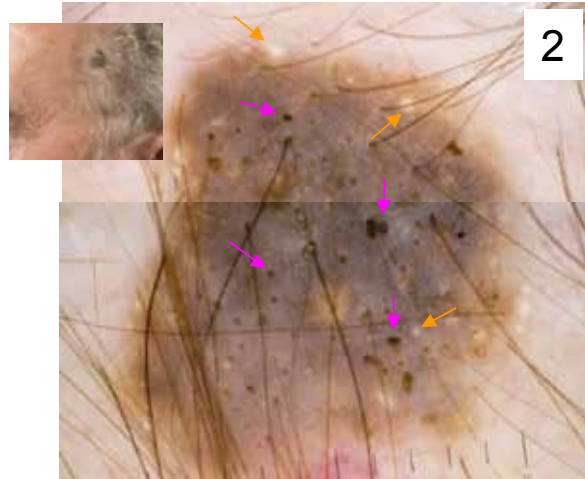

Verruca seborrhoica. (A) Melanocytair kenmerken: -, pseudohoorn cysten (→), (pseudo)folliculaire openingen (→).



(Gepigmenteerd) basaalcelcarcinoom. (S). Melanocytair kenmerken: -, vertakkende vaatjes (→), leisteengrijze (ovoide) structuren (→), spakwielstructuur (→).

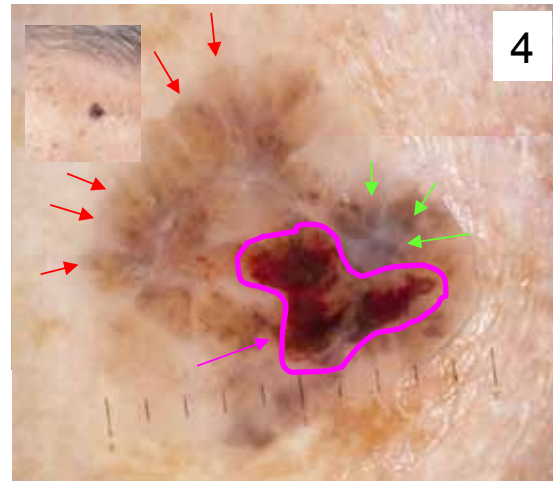

(Gepigmenteerd) basaalcelcarcinoom (S). Melanocytair kenmerken: -, leisteengrijze ovoiden (→), esdoornbladachtige gebieden (→), ulceratie (→).

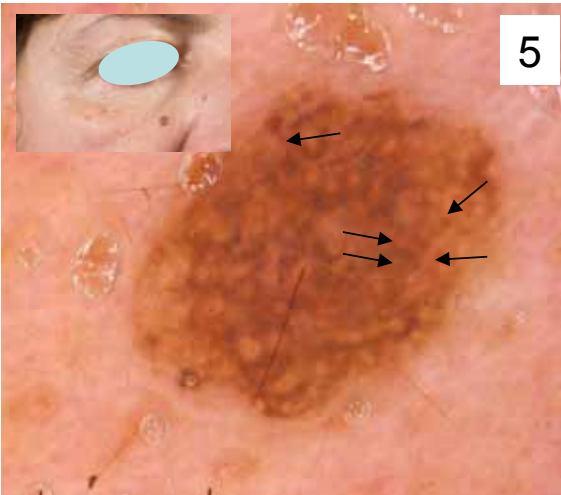

Naevus naevocellularis. (O) Melanocytair kenmerken: (pseudo)pigmentnetwerk, globules (→).

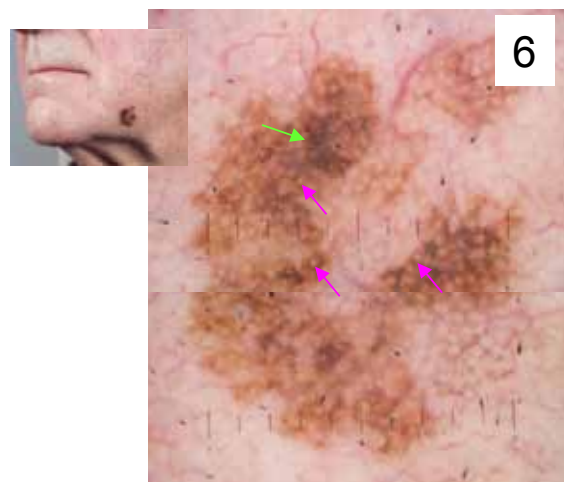

Lentigo maligna (N). Melanocytair kenmerken: pseudo pigment netwerk, annulair patroon met homogeen gebied (→), follikelopeningen zichtbaar (→).